

Take One T001

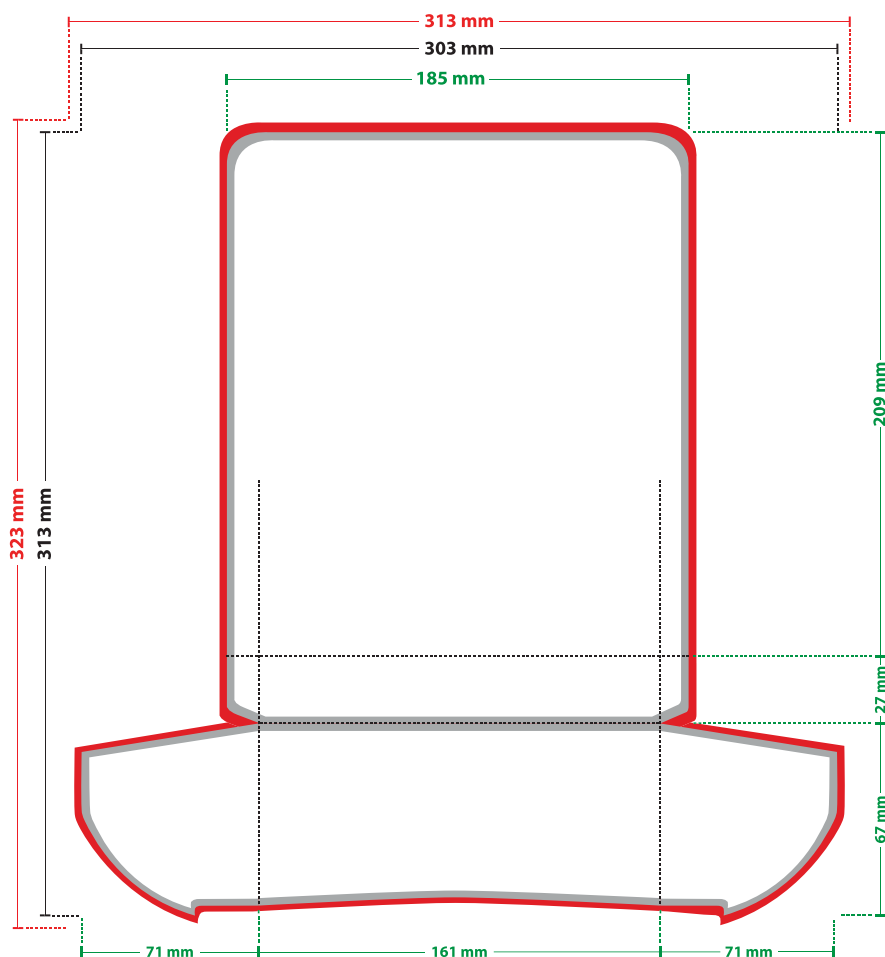



Cod.183 - 185 x 209mm

Formato de criação da arte: 313 x 323 mm

Formato final após o corte : 303 x 313 mm



LEGENDA

-  **Área de Informações**
Esta é a área livre para criação do seu layout, onde estão os textos e imagens da sua arte.
-  **Área de segurança (3mm para cada lado)**
Não coloque textos ou informações relevantes nesta área. Isso evita que dados importantes sejam descartados após o corte final.
-  **Dobra**
Marcação tracejada de onde será feito a dobra do produto final.
-  **Sangria (5mm para cada lado)**
Sua arte deverá "sobrar" preenchendo todo o contorno vermelho, para garantir que não fique filetes brancos nas bordas após o corte final.
-  **Corte**
Esta linha representa o lugar onde será o corte final do produto.

AINDA TEM DÚVIDAS?



Se ainda tiver dúvidas, clique no link abaixo e assista ao vídeo com instruções detalhadas.
www.futuraexpress.com.br/tutoriais/gabaritos



Ou fale com um de nossos especialistas:
(31) 3025-0000 / (31) 4009-0000
suporte@futuraexpress.com.br

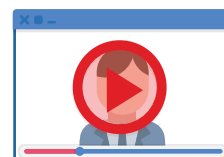

VEJA UM EXEMPLO ABAIXO

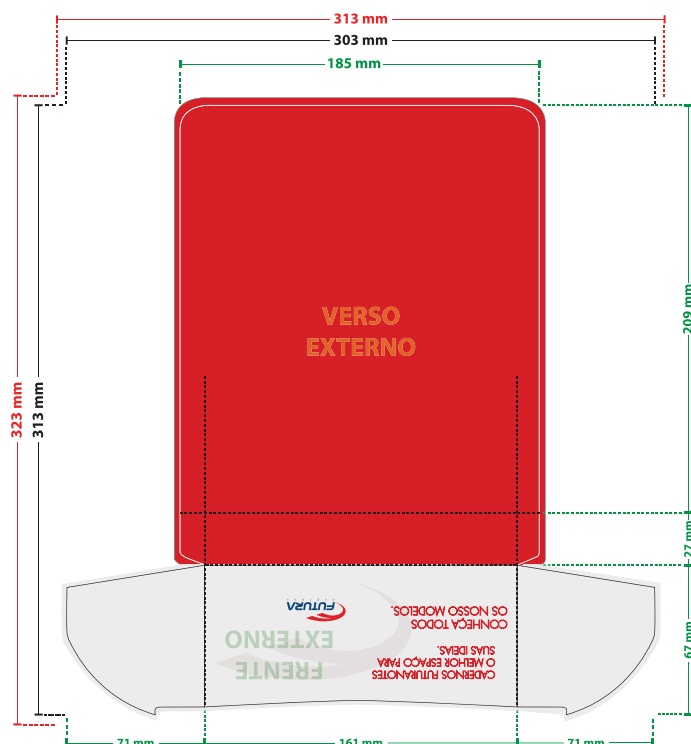

**ANTES DO CORTE FINAL
FRENTE EXTERNA / VERSO EXTERNO**

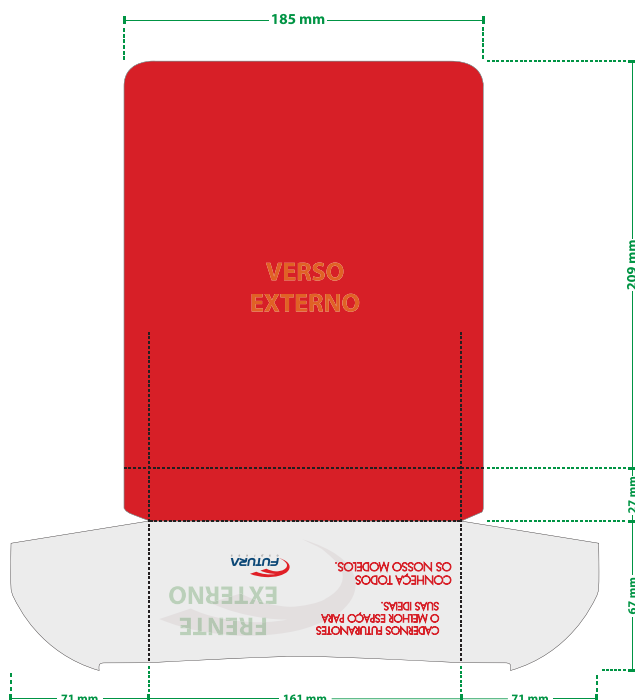

**APÓS O CORTE FINAL
FRENTE EXTERNA / VERSO EXTERNO**

AINDA TEM DÚVIDAS?



Se ainda tiver dúvidas, clique no link abaixo e assista ao vídeo com instruções detalhadas.
www.futuraexpress.com.br/tutoriais/gabaritos



Ou fale com um de nossos especialistas:
(31) 3025-0000 / (31) 4009-0000
suporte@futuraexpress.com.br

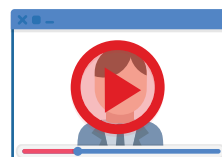

VEJA UM EXEMPLO ABAIXO

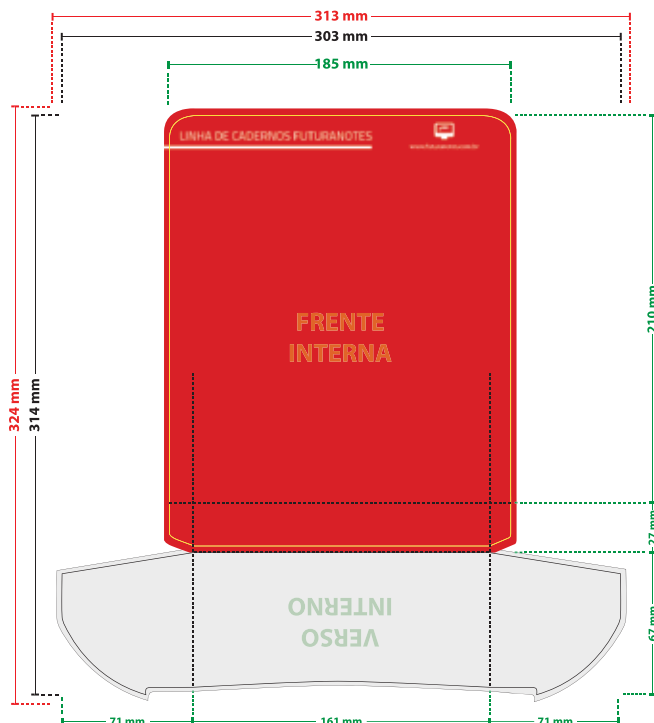

**ANTES DO CORTE FINAL
FRETE INTERNA / VERSO INTERNO**



**APÓS O CORTE FINAL
FRETE INTERNA / VERSO INTERNO**

AINDA TEM DÚVIDAS?



Se ainda tiver dúvidas, clique no link abaixo e assista ao vídeo com instruções detalhadas.
www.futuraexpress.com.br/tutoriais/gabaritos



Ou fale com um de nossos especialistas:
(31) 3025-0000 / (31) 4009-0000
suporte@futuraexpress.com.br

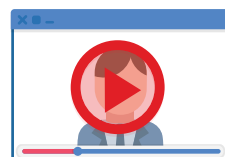

Instruções Adicionais

COMO GERAR O ARQUIVO EM PDF

✓ PASSO 1

Converta todas as fontes em curvas.

Selecione as fontes, vá no **Menu: -> Object -> Rasterize**

✓ PASSO 2

As artes devem estar no formato de cores CMYK. Nunca crie no padrão RGB.

Selecione os objetos, vá no **Menu: -> File -> Document Color Mode - CMYK Color**

✓ PASSO 3

Para que sua impressão não tenha o aspecto “serrilhado” ou com baixa resolução, certifique se todas as imagens utilizadas possuem no mínimo 300dpi de resolução.

✓ PASSO 4

Gere o **PDF/X-1a** - Este é arquivo em PDF que deverá ser enviado para impressão (não illustrator).
Veja abaixo como deverá ser feito o fechamento do arquivo final para impressão:

Menu: File -> Save As -> Format: Adobe PDF -> Adobe Preset: PDF/X-1a
-> Digite um nome e escolha um local para o arquivo.

Menu lado esquerdo:

-> **Marks and Bleeds: Ativar “Trim Marks” e “Use documents Bleed Settings”.**

Quando finalizar as definições do PDF - Clique em Salvar PDF.

As predefinições de Adobe PDF estão localizadas em uma categoria na lista à esquerda da caixa de diálogo, desta forma é possível personalizar dentro das opções pré definidas.

AINDA TEM DÚVIDAS?



Se ainda tiver dúvidas, clique no link abaixo e assista ao vídeo com instruções detalhadas.
www.futuraexpress.com.br/tutoriais/gabaritos



Ou fale com um de nossos especialistas:
(31) 3025-0000 / (31) 4009-0000
suporte@futuraexpress.com.br

