

Procedimento para se obter um PDF para impressão na Futura.

Para a segurança dos processos de impressão, sugerimos o envio preferencial dos arquivos em PDF. Esta é a forma mais adequada e confiável para se ter o melhor desempenho e qualidade na hora da impressão. Para isso, segue abaixo um texto bem simples de como fazê-lo:

- Após a conclusão de seu layout, configure a página para o tamanho do seu arquivo.
- Deixe sempre uma margem de segurança dos objetos que compõe o layout para o limite do corte. O ideal é que esta margem de segurança (sangria), seja de 5 mm. Não coloque textos ou logomarcas nesta margem. Isto não é uma regra, mas ajuda a garantirmos qualidade na hora do corte.
- Todos os objetos devem estar em CMYK: Preenchimentos, textos, imagens, efeitos, sombras, etc. Os textos devem estar preferencialmente convertidos em curva, ou a fonte utilizada deve ser enviada separadamente. As imagens devem ter no mínimo 300 dpis de resolução e as logomarcas devem preferencialmente estar vetorizadas.

Exemplo: Se for um cartão de visita 9x5 cm, a página do arquivo deve ter este mesmo tamanho. Se houver algum fundo no layout aconselhamos deixar este fundo ultrapassando a marca onde será cortado a fim de se evitar filetes brancos ou descentralizações. Vide a tarja vermelha no layout abaixo:

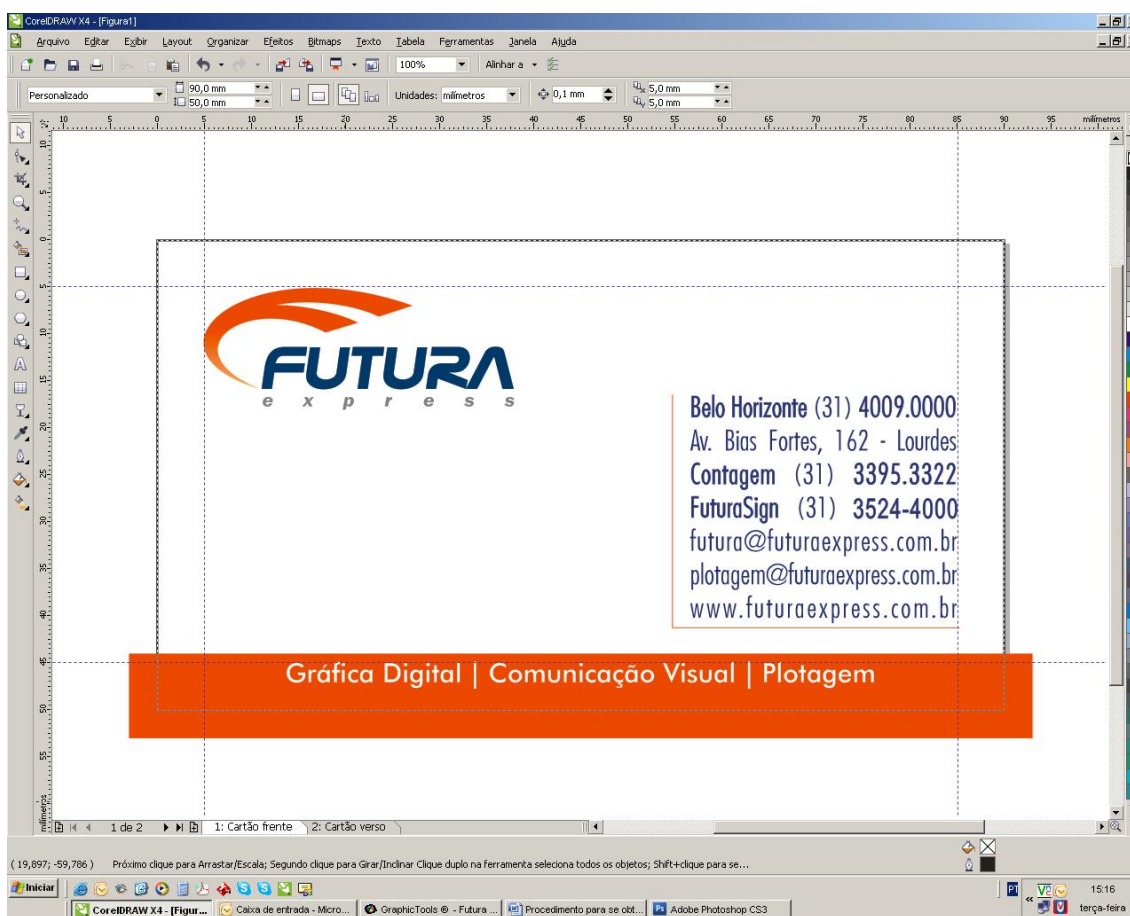

Para pedidos frente e verso inserir as páginas necessárias no mesmo arquivo. Deixando a frente na página 01, verso na página 02 e assim sucessivamente para mais modelos diferentes.

Após esta etapa vamos agora configurar o drive do PDF, para isso basta ir no menu “Arquivo” e selecionar a opção “Publicar em PDF” e em seguida clicar em “Configurações”. As ilustrações abaixo mostram passo a passo como configurar:

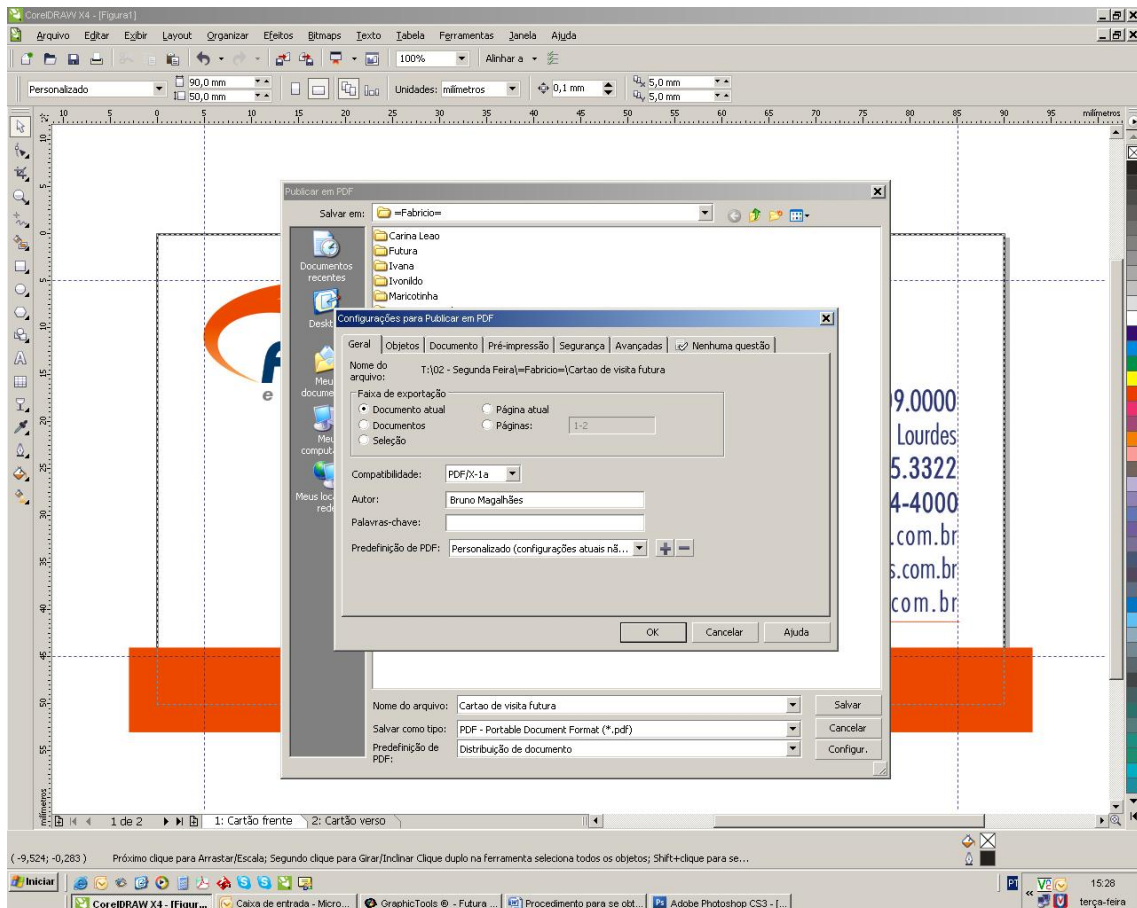

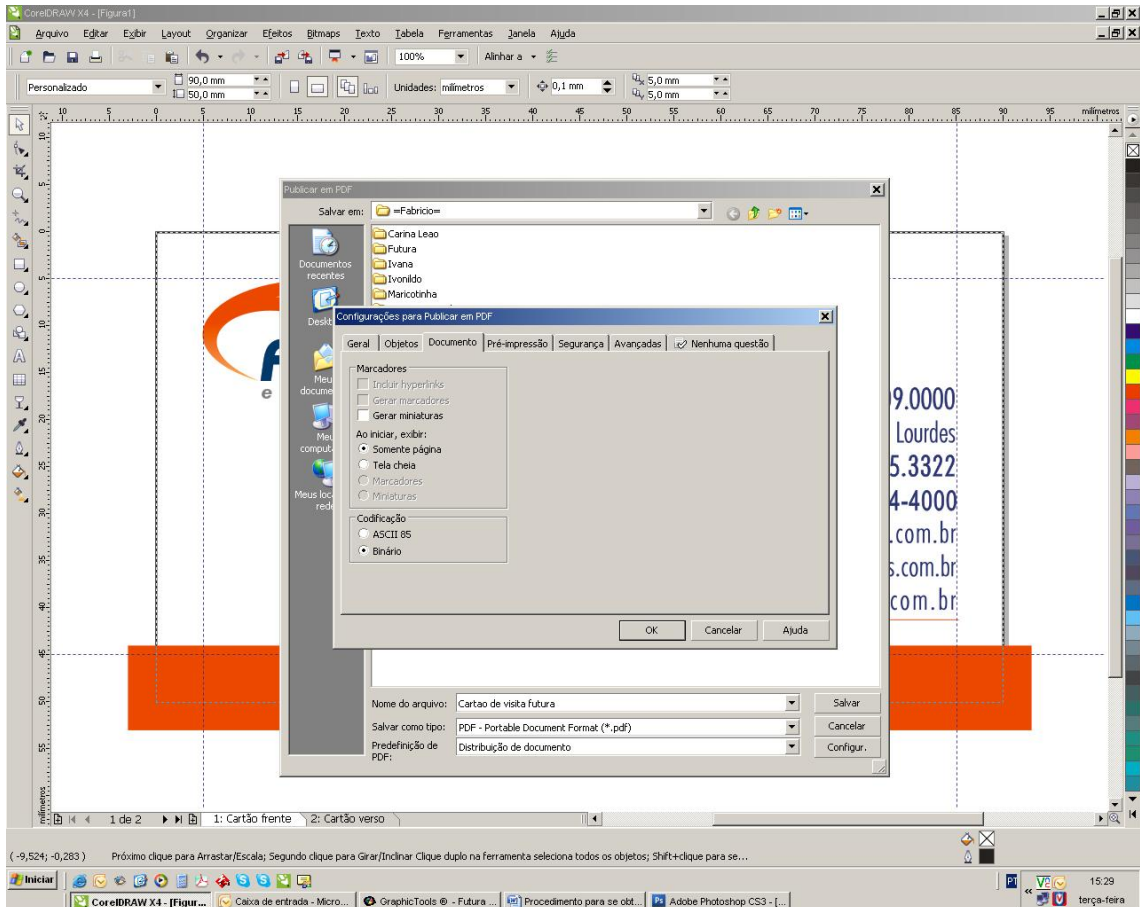
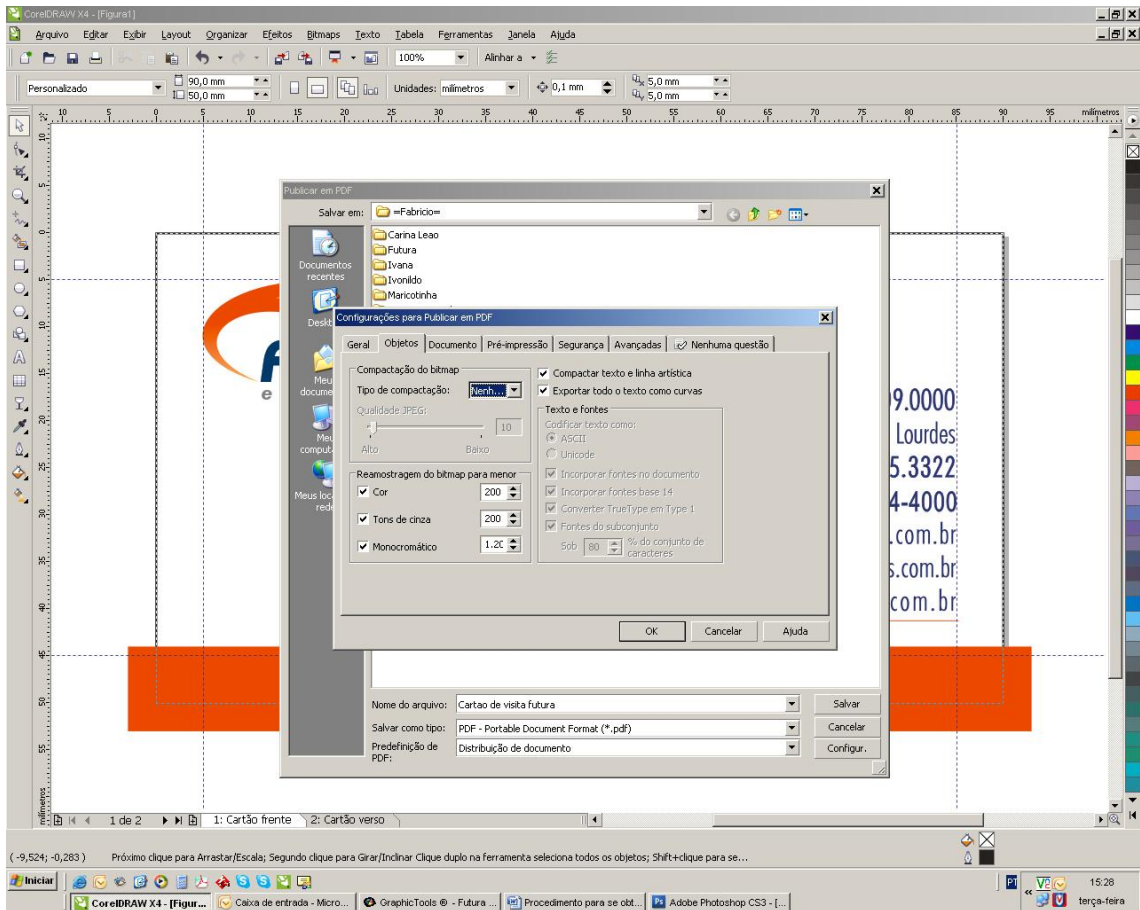

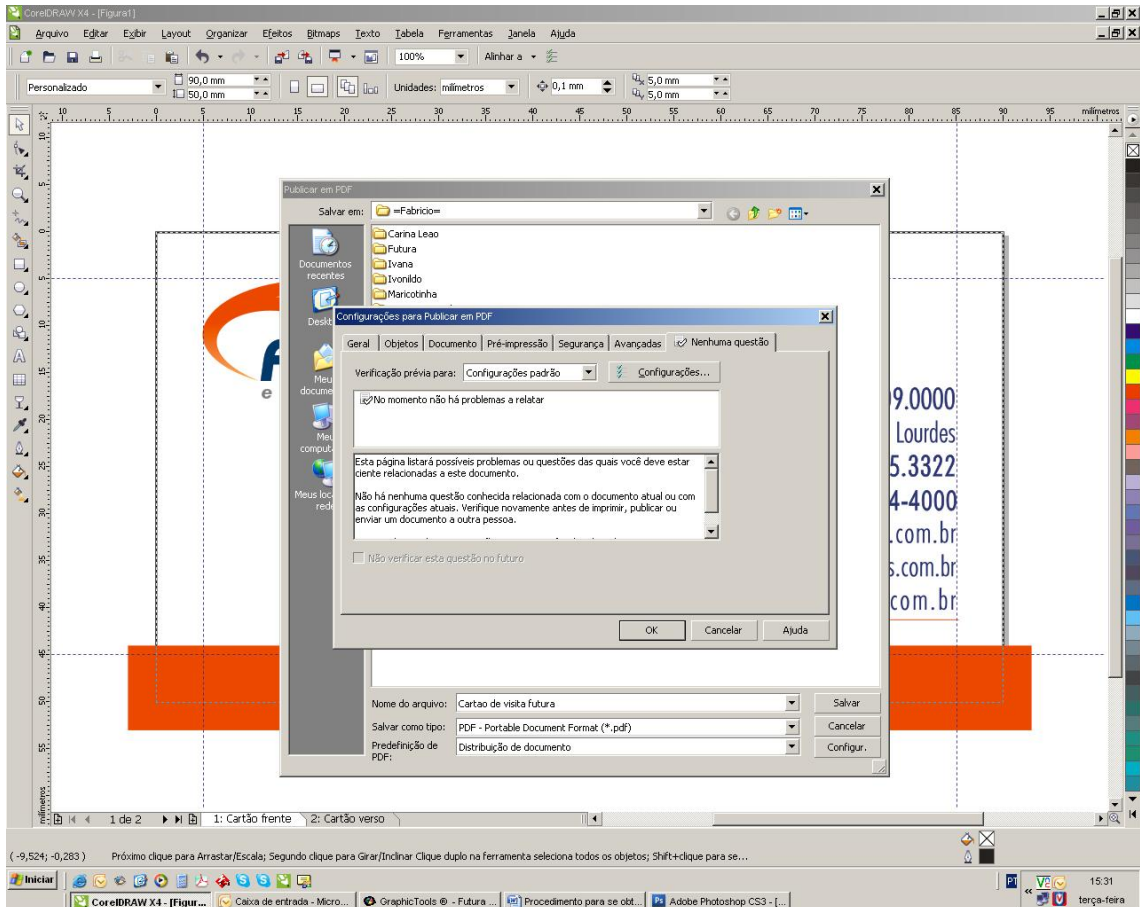
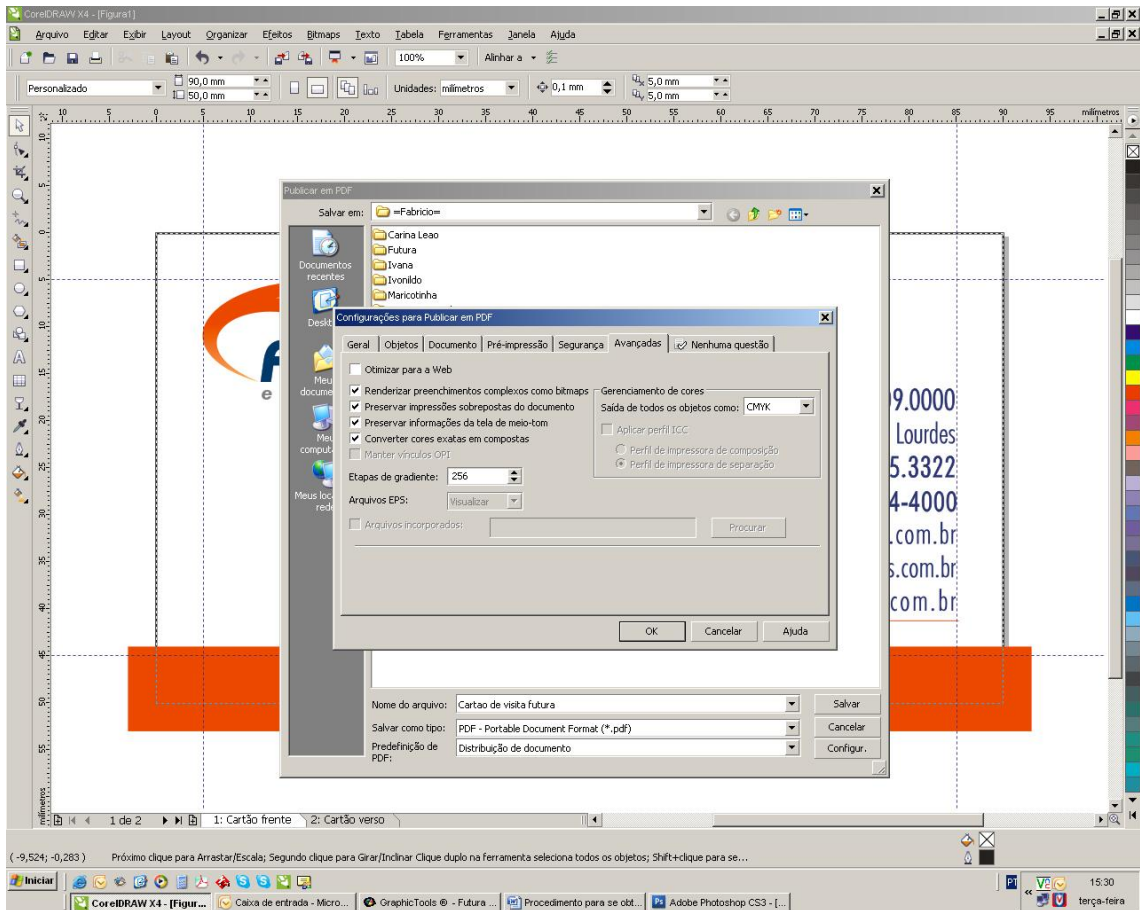

Nesta última tela temos um status que deve nos mostrar que o PDF foi gerado com sucesso. Deve aparecer a mensagem: “No momento não há problemas a relatar”.

Se preferir salve estas configurações para usos posteriores. Abra o PDF e confira o arquivo gerado para ter certeza de que tudo ocorreu como o esperado.

Sugerimos que sempre seja feita uma prova impressa para assegurar que o trabalho será impresso de acordo com as especificações pedidas. Esta prova servirá como modelo para todo o trabalho. Mas, se o trabalho tiver sua produção em data posterior a da produção da prova, poderá haver alterações com relação a cores, o que é comum no processo de impressão digital. O ideal é que para conferência de cores, seja produzida uma prova no dia em que o material for impresso.

Nestes exemplos usamos a tela do programa Corel Draw. Para outros programas a forma de obtermos o PDF é exatamente igual bastando acessar as configurações do menu “Publicar em PDF”.